



Föräldramöte

Dicken F14

Tisdag 24 Januari 2023

Klockan 19.00 – 20.00

Teams



Från liten till eliten

Agenda



1. Mötets öppnande
2. Presentation av lagorganisationen
3. Nuvarande spelare / Laguppsättning
4. Dickens filosofi och principer
5. Turneringar och evenemang
6. Generella regler kring träningar och turneringar
7. Ekonomiärenden
8. Klädbeställning
9. Övriga ärenden
10. Mötets avslutande



Lagorganisationen



- Tränare
 - Jani Tierala
 - Sofie Utriainen
 - Hjälptränare (TBC)
- Lagledare
 - Oskar "Osku" Engström
 - Sebastian "Basse" Godenhjelm
- Ekonomiansvarig
 - Matts Kirkkomäki
- Materialansvarig
 - Basse (*Tills vidare, **behövs ersättare***)
- "Föräldrapool" / Alla föräldrar behövs stundvis
 - Anmäl "Föräldrapool" intresse till Basse



3. Nuvarande spelare / Laguppsättning



- Tidigare spelare 24st (I Nimenhuuto)
 - Amelia Alenius #40 Amelia
 - Molly Engström #10 Molly
 - Isla Forsberg #4 Isla
 - Sofia Godenhjelm #13 Sofia
 - Melanie Gustafsson #6 Melanie
 - Malou Huldin #26 Malou
 - Grace Kannari #12 Grace
 - Alexandra Karkia #18 Alexandra
 - Emma Kirkkomäki #8 Emma
 - Melinda Koli #44 Melinda
 - Liona Leka Liona L
 - Eveline Lindlöf #24 Eveline
 - Isabelle Lindlöf # 22 Isabelle
 - Iris Paananen # 34 Iris
 - Lumi Parviainen #28 Lumi
 - Linnéa Sjöberg #14 Linnéa
 - Sofie Sjöblom #2 Sofie
 - Ebba Slotte #9 Ebba
 - Elly Svahnström #36 Elly
 - Elin Tana #16 Elin
 - Antonie Tierala #32 Antonie
 - Amanda Toikka # 38 Amanda
 - Ronja Toivari #30 Ronja
 - Anni Xiao #20 Anni

- Nya spelare!
 - Med i Nimenhuuto
 - Liona Leka Liona L Spelnummer fattas
 - Cassandra Corin Cassarndra Spelnummer fattas
 - Amanda Hollmén Amanda Spelnummer fattas
 - Alexandra Borgström Alexandra B Spelnummer fattas
 - Inte ännu med i Numenhuuto
 - Vilja Halttunen Spelnummer fattas
 - Helmi Åberg Spelnummer fattas
 - Har vi glömt ngn...?
- Välkomna med!
- **SAMMANLAGT 30st spelare!**



Nya spelare som kommer till lagen



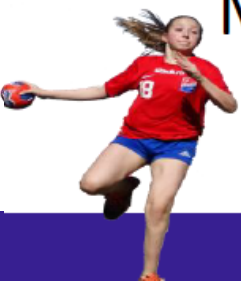

- De får testa några gånger utan att förbinda sig (kom ihåg att hålla dem i loopen under denna tid)
- När de bestämt sig: bjud in dem till Nimenhuuto och whatsups
- Be dem skicka följande info till anna@dicken.fi för att läggas med i medlemsregistret myClub: Barnets namn, födelsedatum, hemadress, 1-2 vårdnadshavares namn, epost och telefonnummer.
- Lista över säsongavgifterna och villkoren finns på hemsidan
- [Avgifter och villkor - Dicken rf.](#)
- Kansliet för in i myclub, via vilken säsongavgiftsfaktura skickas per epost. Myclub används också för nyhetsbrev och annan viktig information.

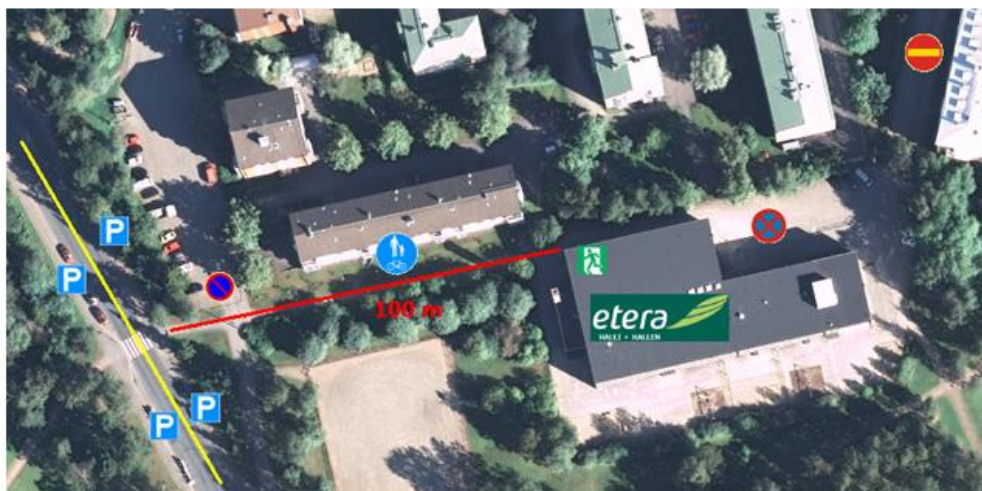

Påminnelse!

Parkeringsanvisning - Pysäköintiohje



-  Infart ej tillåten från Ådstigen - Sisäänajo Haahkapolulta kielletty
-  Parkering på gården förbjuden - Pysäköinti pihalla kielletty
-  Avlämning och upphämtning tillåten i ändan av Ådgränden - Jättö ja haku sallittu Haahkakujan päässä
-  Parkering tillåten på Mörtnäsvägen (märkt med gult) - Pysäköinti sallittu Särkiniementiellä (merkitty keltaisella)
-  Gång till och från hallen via gångvägen (märkt med rött) - Kulkua kävelytieltä pitkin (merkitty punaisella)



etera
HALLI • HALLEN

Från liten till eliten



4. Dickens filosofi och principer

- **I Dicken vill vi ha..**
 - .. **Spelare** som är glada och entusiastiska
 - .. **Tränare** som skapar en omgivning där alla trivs och utvecklas
 - .. **Lagledare** som bidrar till en bra sammanhållning i och runt laget
 - .. **Föräldrar** som stöder spelare, tränare och lagledare
- Tränarna och Lagledningen sköter det mesta men...
- **OBS! Detta är frivillig föreningsverksamhet där alla förväntas delta i liten utsträckning.**
- **Uppdatera alltid Nimenhuuto så tidigt som möjligt med antingen IN eller OUT**
 - Tillägg vid behov kommentarer
- **TVå huvudsakliga större "nakkin"**
 - Midnight run (9 september 2023)
 - Funktionärsturer på elitmatcher (1-2 per säsong)
 - I ett senare skede annat såsom Livescore, sponsorer etc. (Funktionärstur varje hemma match)*
- **Eventuella ytterligare oförutsedda "nakkin" kan förekomma**
 - T.ex. Domare i Sjundeå Cup
 - T.ex. Funktionärsuppgifter i Atlas Cup



Frivillig "nakki" / Understöddandet av elitlagen



- OBS!
 - Markera då ni ser på damernas/herrarnas elitlagens hemmamatcher
 - Vinnande laget får en gemensam träning med respektive elitlag i Britas
 - <https://dicken.fi/index.php/juniorer/fani-ranking>

Deltagarprocent 2022-2023

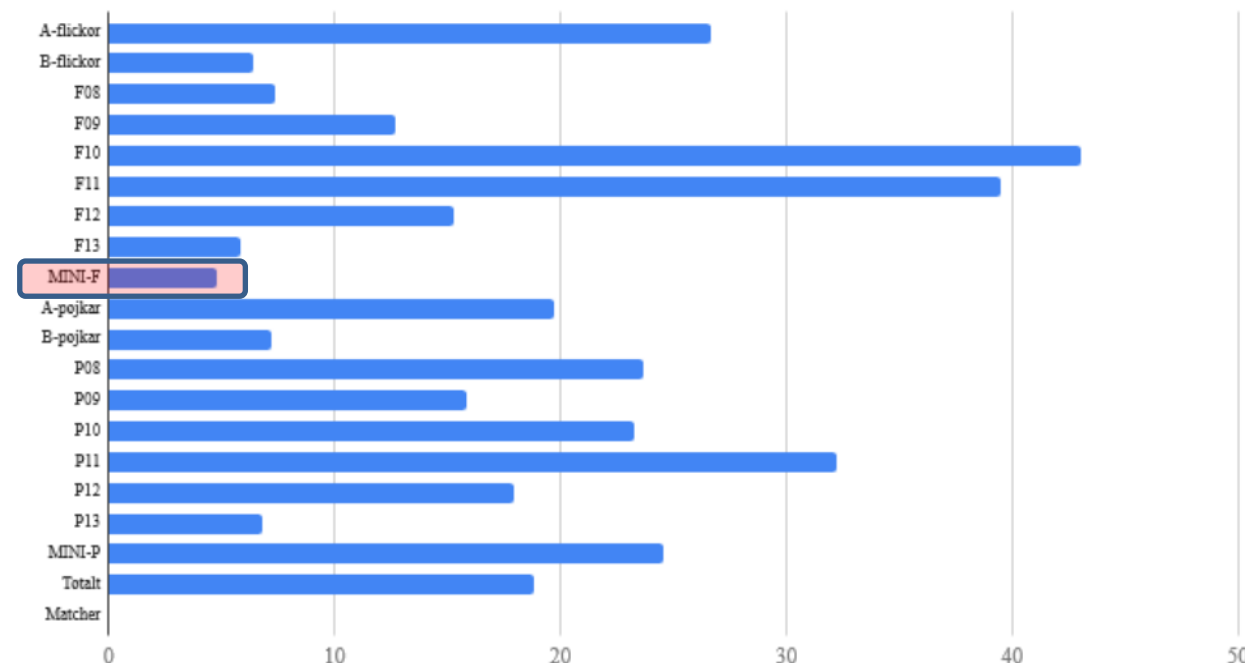

5. Turneringar och evenemang (TBC)



Våren

- Grani Cup (Januari)
- Funktionärstur (Lördag 28. januari 2023)
- Dickens 90-års jubileumsdag (Lördag 4. Februari 2023)
- Karis Cup (Lördagen den 4. mars 2023)
- KyIF Mini Cup (Lördagen den 1. april 2023)
- Sjundeå Cup (Preliminär info = 26-28 maj 2023)
- Kanske ngt i slutet av säsongen (T.ex. Maj, Picknik)
- Dickens junioravslutning (Slutet av maj)

Sommaren

- Dicken Summer Camp 2st
- Anmälan öppnar senast till sportlovet, möjligtvis tidigare.
- Hålls på Drumsö 5-9.6 och 12-16.6. Erkkeri som huvudpunkt
- De blir i år för 2015-2012 födda barn (grupper enligt ålder).

Hösten

- Seriespel i F-juniörerna
- Midnight Run (Lördag 9. September 2023)
- Dicken Cup (I regel i September 2023)
- Atlas Cup (I regel i November 2023)
- Akilles Cup (I regel i December 2023)
- Kanske ngt i slutet av säsongen (t.ex. Rush / Glögg och pepparkakor)



6. Generella regler kring träningar och turneringar



Hälsningar från tränarna

- Tränings ro under träningarna
- Kom i tid, var färdiga (Ge tränings ro åt dem som spelar före er)
- Kom ihåg skor, vattenflaska, hårbånd etc.
- Inget socker under träningar / matcher / turneringar
- Klipp naglarna och ta bort örhängen om det bara är möjligt i annat fall tejpade
- Träna/Spela endast om ni är helt friska (Farligt och smittar)

Ät ngt nyttigt i god tid före träningarna / matcherna

- Viktigt med tanke på framtiden.
- Gör gärna detta till rutin redan nu.

Anmälningar till träningar, turneringar och övriga evenemang

- Varför viktigt att få in i anmälningar (Nimenhuuto) i tid?
 - ✓ Träningar och turneringar måste planeras
 - ✓ Turneringsanmälan måste göras i god tid (Vi måste veta hur många lag vi ska anmäla.
 - ✓ Laguppsättning internt (Spelarna vill och bör få mer speltid under turneringarna)
 - ✓ Anmälan om laguppsättning till arrangören etc.
- Varje ändring tar tid
- Nästa år mycket mera exakt (I seriespel kostar bl.a. flyttandet av match)

Beteende och tidshantering på turneringar

- I regel 30 minuter före på plats färdig (första matchen)
- I regel 10-15 minuter före varje match färdig (övriga matcher)
- Föräldrar ansvarar för att barnen är på rätt plats på rätt tid

Övrigt

- Spelarlicens (Skaffas själv via Suomisport <https://info.suomisport.fi/>)
- Försäkring rekommenderas antingen via förbundet eller eget försäkringsbolag
- Ta egen boll med på träningarna (Många bollar är söndriga och studsar dåligt)



Ekonomi



- Säsongsgavgiften innehåller kostnaderna för all basverksamhet som t.ex: träningshall, matchturer, domarkostnader, tränarlöner, turneringsavgifter till alla inhemska turneringar, säsongkort till elitmatcher.
- Verksamhet utöver detta finansierar laget själv, t.ex. utlandsturneringar, extra utrustning som målvaktsskjortor i yngre lag, första hjälps-väska, julfest/ev gåvor mm. (Rekommenderas att samla in en liten peng på t.ex 20-30 euro per barn för små löpande kostnader).



Lagsaldo



- Alla lag har ett lagkonto/saldo hos Dicken
 - Har laget ett plus på kontot tack vare t.ex. Sponsorintäkter eller annat så kan laget ta fakturor till Dicken och använda av saldot.
 - Har laget minus som uppstått pga t.ex. Uppköp av utrustning så skall kontot utjämnas igenom inbetalning



7. Ekonomiärenden (3/3)



- Ekonomi/materialansvariga håller egen uträkning/excel på vilket barn skall betala hur mycket till lagets konto hos Dicken (med ref.nr)
- Kansliet skickar lagsaldorapporter till ekonomiansvariga som går igenom, tittar om allt är korrekt, saknas inbetalningar så krävs påminnelser.
- Lagets saldo just nu – 461,21€

OBS! Betala inget ännu! Lagledningen meddelar när det blir aktuellt!

- **Vi föreslår att det samlas in 30€ per spelare, OK, DL för inbetalning?**
- Summan förs in på Dickens konto (ingen eget skilt personligt konto)
 - DRUMSÖ IDROTTSKAMRATER RF.
 - FI17 4055 1440 0005 56
 - Referens: 1148
 - **OBS! Skriv inget i meddelandefältet, bara referensnummer!**

- Summan kommer att användas för exempelvis:
 - ✓ Skuld till Maria för förstahjälpväska och västar
 - ✓ Målvaktsskjortor
 - ✓ Påfyllning av förstahjälp väska
 - ✓ Diverse evenemang och övriga mindre utgifter (t.ex. Rush)
- OBS! Ta kontakt med Anna Airava om det ekonomiska läget är kärvt (p.g.a. Arbetslöshet eller dyl.).
 - ✓ Fritt formulerad kort ansökan per e-post (anna@dicken.fi).
 - ✓ Ansökan behandlas anonymt och konfidentiellt av Dickens styrelse



8. Klädbeställning

- Planerade lagbeställningar

- | | | |
|------------------------------------|---------------------------|--------------------------|
| – Röd spelskjorta | (Till nya spelare) | Till individuell spelare |
| – Röd tröja | (De nya spelare som vill) | Till individuell spelare |
| – Blå spelskjorta | (Alla) | Till individuell spelare |
| – Blåa verrarbyxor | (De som vill) | Till individuell spelare |
| – Målvaktsskjortor | (2-3st) | Till laget |
| – Påfyllning av förstahjälps väska | (t.ex. Ispåsar) | Till laget |

- Privata beställningar

- Om ngt slitits sönder eller blivit för litet etc. kan ni beställa själv så behöver ni inte vänta.
- Finns en massa annat med Dicken logo, men det får ni beställa själv.
- Alla kläder kan provas i Iso Omenas Stadium
- Tumregeln är att spelare har rött, elitspelare, tränare och "hangarounds" kan ha blåa.
- <https://www.stadium.fi/seurat/1734307>



Extra om beställningar



Tue seuraasi. Bonusta kaikille!

Tiesithän, että voit antaa seurallesi 3% ylimääräisen bonuksen tekemällä ostoksia Stadiumissa?

Samalla säilytät oman henkilökohtaisen bonuksesi. Eli bonusta kaikille, samoista ostoista. Mitä enemmän ostat, sitä enemmän saat bonusta **sekä sinulle, että seuralle.**

Rekisteröidy osoitteessa

www.stadium.fi/teamsales ja voit aloittaa seuras tukemisen heti. Join the movement.

stadium Team Sales



Från liten till eliten

9. Övriga ärenden



- Ni hinner ännu anmäla er till Funktionärsturen i Britas den 28.1
 - Ni hinner ännu anmäla er med
 - Inmarsch med flickorna (hur det än går)
 - Meddela gärna önskemål om uppgifter
- Kom ihåg att anmäla er i Nimenhuuto (Gäller alla evenemang)
- Tillåtelse att föra in information i Procup etc.
 - Alla anmälningar kräver Förnamn, Födelsedatum (1.1.2014) + Spelnummer
- Bilder
 - Ibland frågas det om bilder, från t.ex. Rush får laddas på Dickens Instagram
 - I regel bes det alltid om lov till detta
 - **OBS! Meddela gärna till lagledarna om inga bilder får laddas upp. (Kan också uppdateras i spelarens profil på Nimenhuuto)**
- Utnyttja gärna säsongkortet som delats ut
 - Kom ihåg att skriva markera från vilket lag flickorna är
 - Kontakta Basse om ni inte fått ett säsongskort
- Ngt annat?





Tack för oss!

Tag kontakt om ngt är oklart!

Lagledare

- Oskar "Osku" Engström
 - oskar.engstrom@gmail.com
 - 040-5230869
- Sebastian "Basse" Godenhjelm
 - sebastian.godenhjelm@helsinki.fi
 - 0400-920377

Tränare

- Jani Tierala
 - jani.tierala@gmail.com
 - 040-5481997
- Sofie Utriainen
 - sofie.utriainen@gmail.com
 - 044-2036005

